

# PSD労働社会保険／PSD社会保険労務士

既存のe-GovへのAPI電子申請に加え、健康保険組合への申請が可能になる、マイナポータル申請に対応。

電子申請は従来e-Govへの申請のみでしたが、新たにマイナポータルへ申請する方法がスタートしています。PSD社会保険はGビズIDを利用したマイナポータル申請へ対応し、これにより健康保険組合への電子申請が可能になりました。

※健康保険組合 対応申請書

資格取得届・資格喪失届・算定基礎届・月額変更届・賞与支払届・被扶養者(異動)届

ERP連動 CSV連動 給与大臣NX



## システム構成

「給与大臣」ERPシリーズとは給与大臣および大臣マイナンバー収集保管サービス保管の個人番号をダイレクトに必要なのみ連携が可能です。「給与大臣」Super版とは個人番号一覧表TXTファイル読み込み機能を搭載しています。また、マイナンバーの利用記録を自動記録します。



## 主な機能と特長

パート、アルバイト、高齢者、女性が多い会社や、複数の労働保険番号を持つ会社・出向者がいる会社の労働保険料計算など、特殊なケースにも対応します。

### 特長 1 電子申請API対応

e-Gov電子申請APIに対応し、e-Govをブラウザで起動する事なく申請できます。「申請」→「申請状況確認」→「電子公文書ダウンロード」をソフトウェアの操作で行う事ができ、誰の、どの申請書が、どんな状況なのかを一覧で確認する事ができます。

給与大臣と連動し電子申請を活用する事で、大幅な効率化を実現する他、マイナンバーのセキュリティ対策にも有効です。

### 特長 2 申請書作成

記入が難しい離職証明書も自動作成します。また普段見慣れた申請書のイメージが画面に表示され、確認・訂正ができます。

### 特長 3 オンプレミス版のパッケージソフトなので維持費が安価

パソコンにインストールして使用するソフトになりますので、購入後は年間保守料のみがランニングコストとなり安価です。

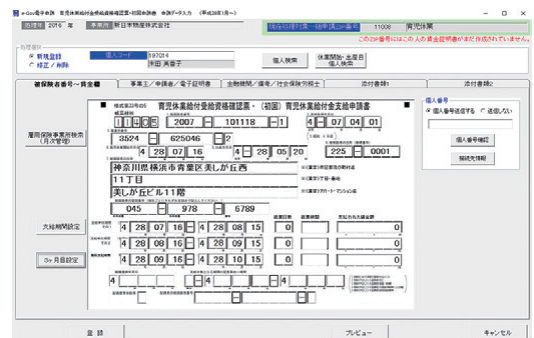

育児休業給付受給資格確認票・(初回)育児休業給付金支給申請書 電子申請画面

## 価格・サポートなど

### 価格(税込)

- PSD労働社会保険V8 242,000円~1,958,000円
- PSD社会保険労務士V8 242,000円~

### ご提供資料

- カタログ
- 帳票集

### サポート

- 電話・FAXサポート
- 年間契約による法改正対応
- 訪問操作指導

販売元: 株式会社パシフィックシステム

スタンドアロン版、複数ライセンス版、LANPACK製品をご用意しています。PSD社会保険労務士は、開業社会保険労務士事務所専用システムです。一般企業ではお使いいただけません。